

aanzicht noordzijde (voor-gevel)



aanzicht westzijde (rechter zij-gevel)



aanzicht oostzijde (linker zij-gevel)



aanzicht zuidzijde (achter-gevel)

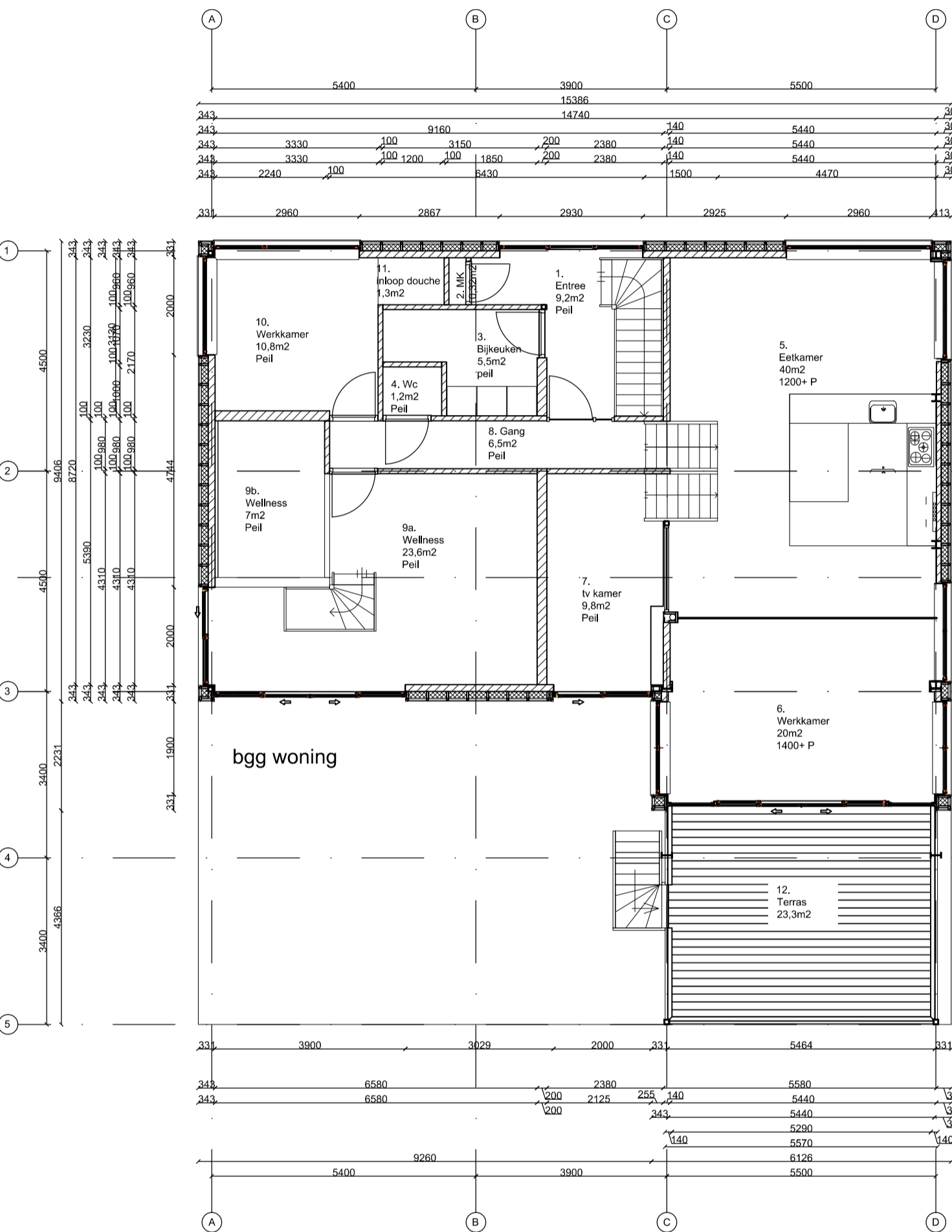

begane grond tekening 1:100

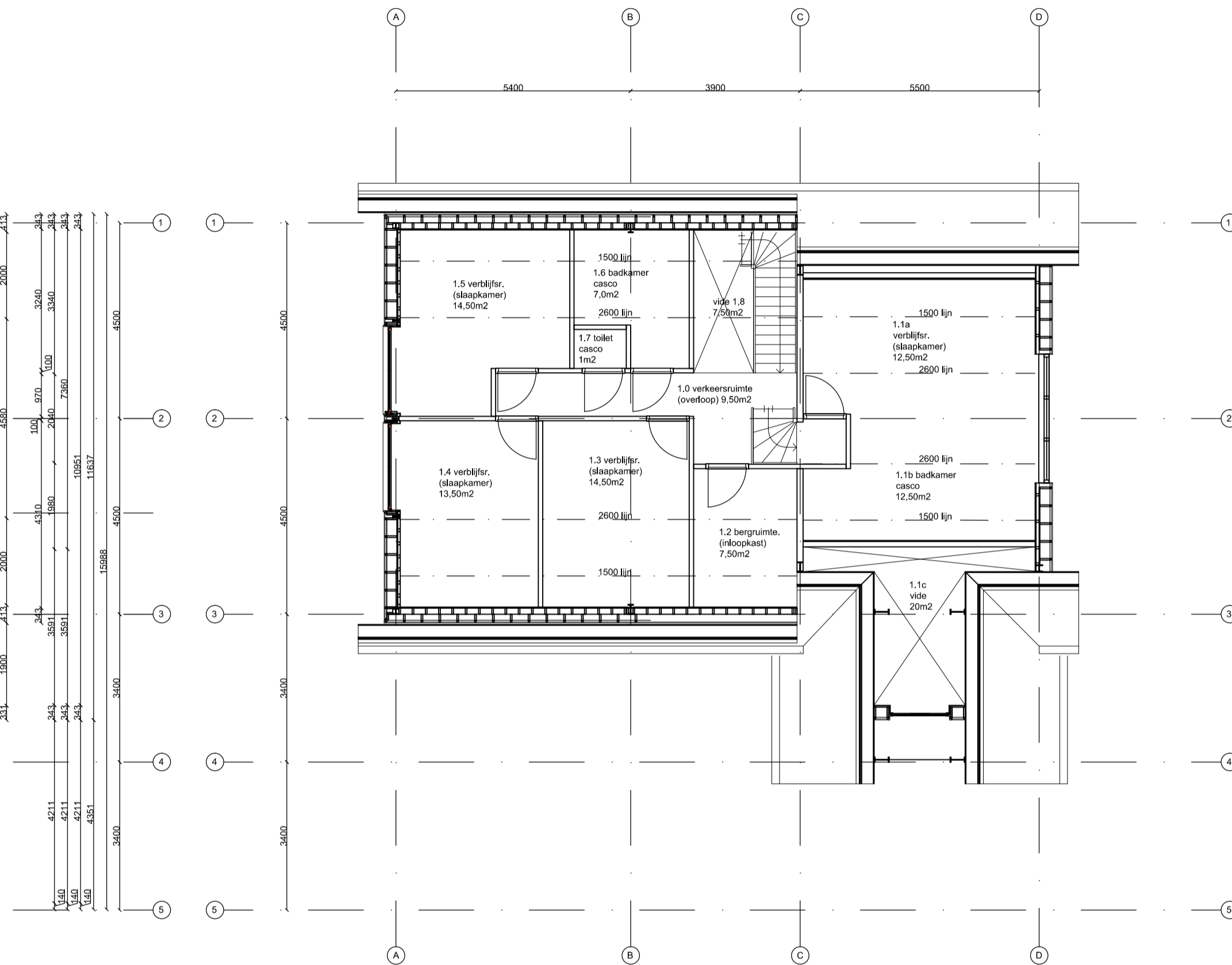

1ste verdiepingstekening 1:100

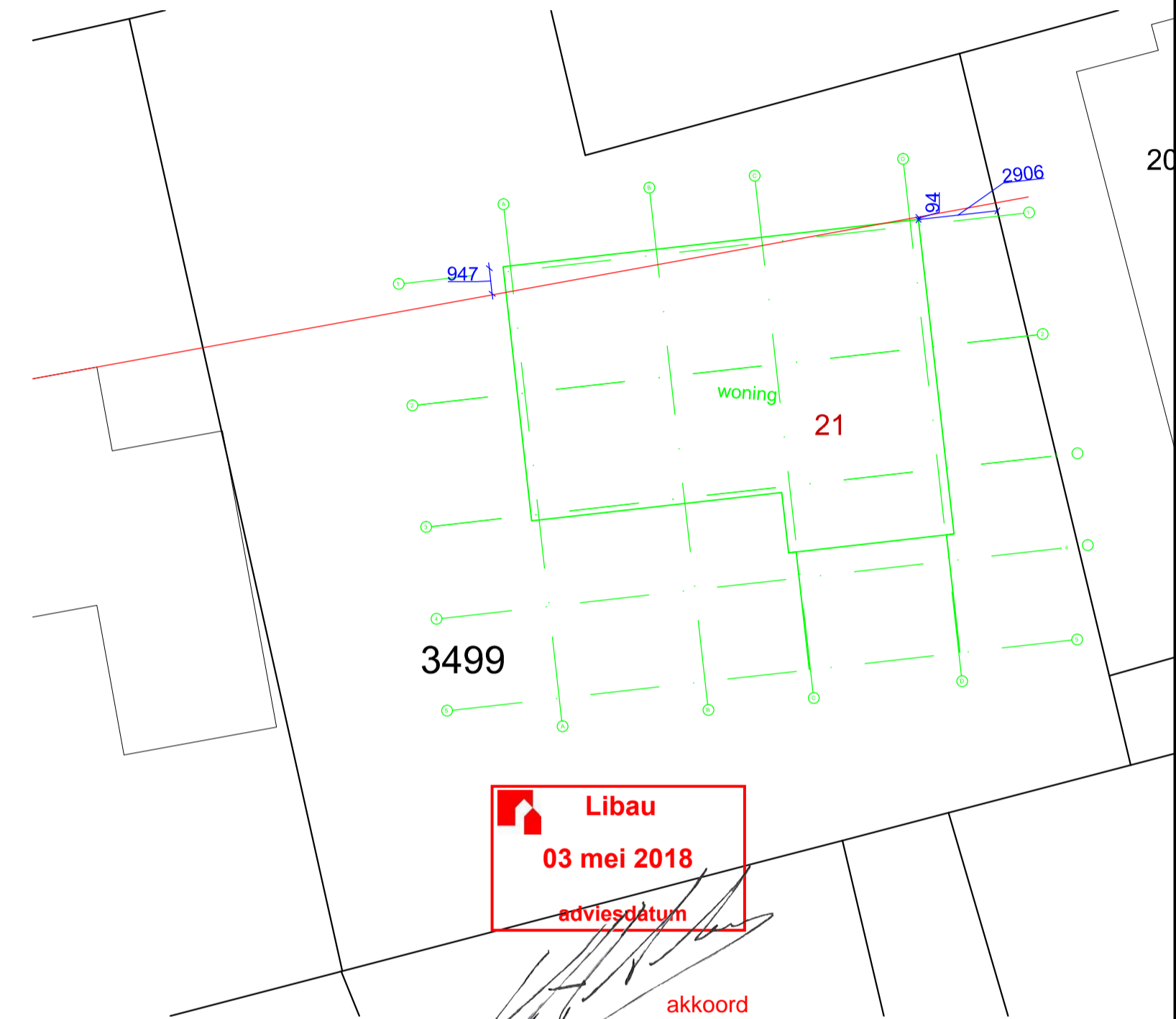
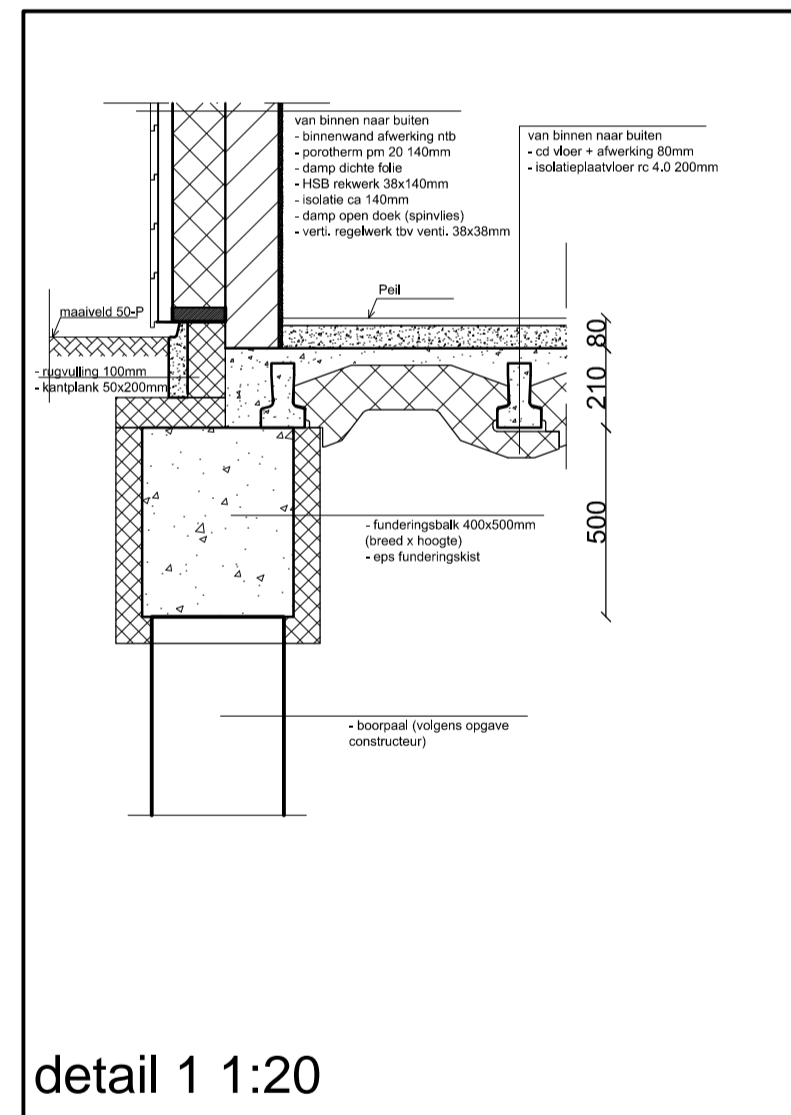
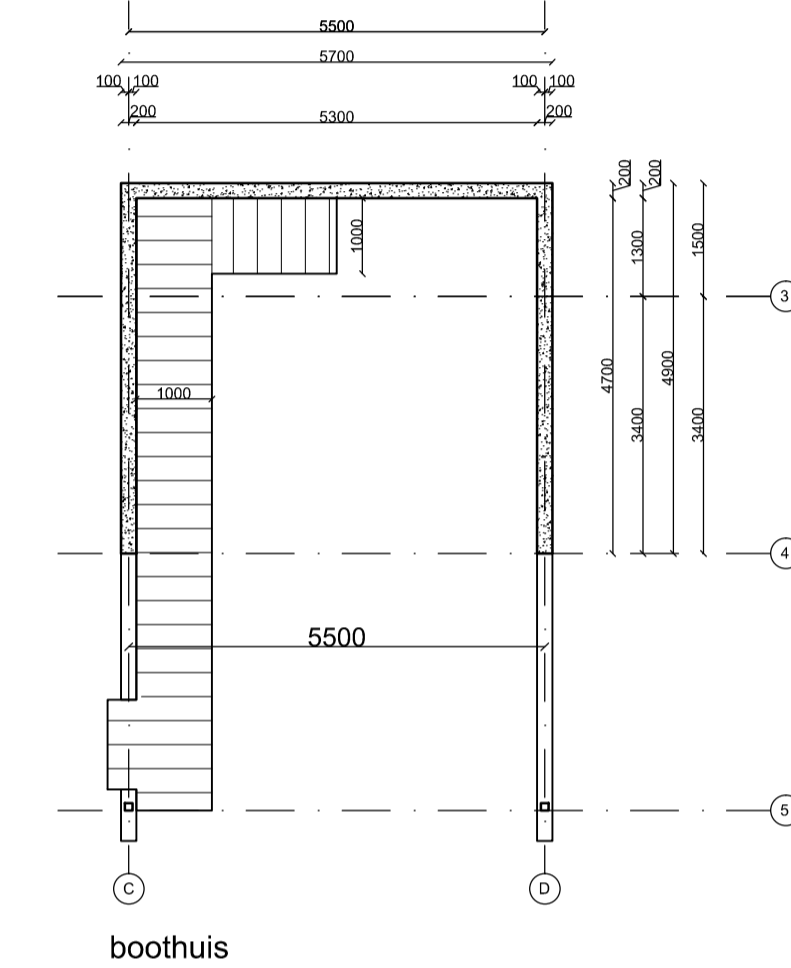

Situatie tekening 1:200

materialen en kleuren		
gevels gevels plint/botenhuis	Red Cedar horizontaal gevels plint/betontraciet	onbehandeld, vergrijzend
kozijnen ramen/deuren lekdorpels panelen	aluminium aluminium aluminium metalen zetwerk	omber-grijs omber-grijs omber-grijs omber-grijs
hellend dak daklicht windveren dakkapellen dakgoten	Koramic Datura aluminium Red Cedar Red Cedar horizontaal mastgoten	leikleur mat omber-grijs onbehandeld, vergrijzend onbehandeld, vergrijzend zink
spant aanbouw vloer terras botenhuis	gecoat staal hardhouten vlonders	mat zwart onbehandeld, vergrijzend
constructie terras botenhuis buitentrap	gecoat staal glas/gecoat stalen balustrade staal/hout	mat zwart n.t.b. (stepost)

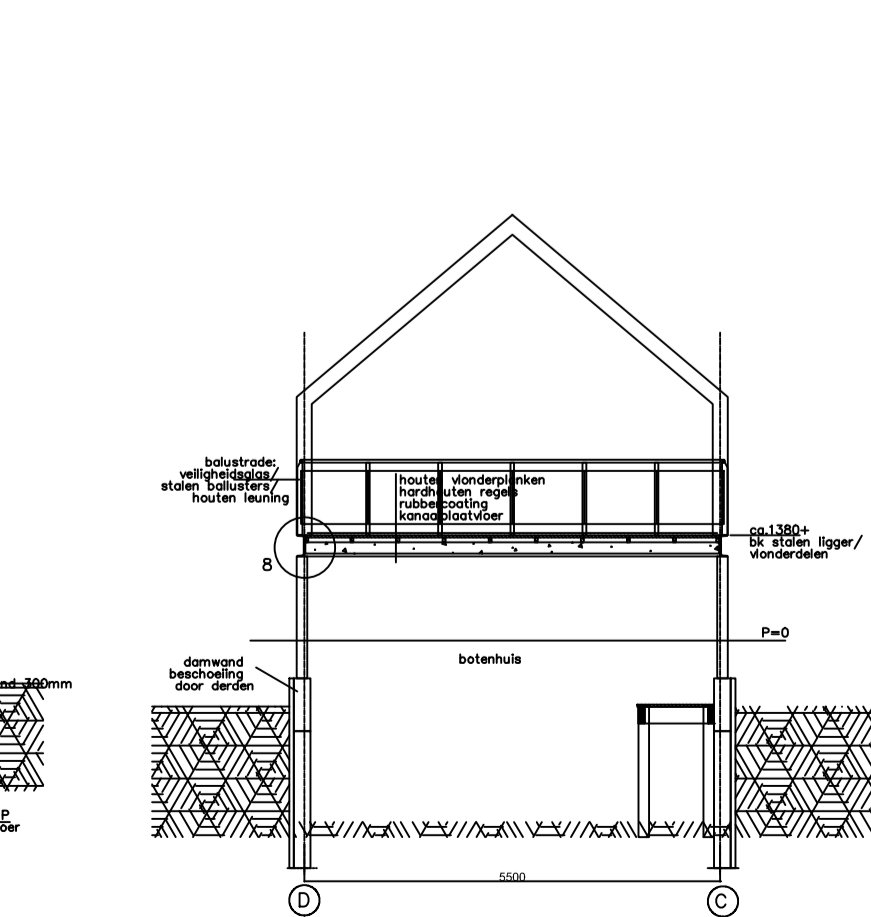
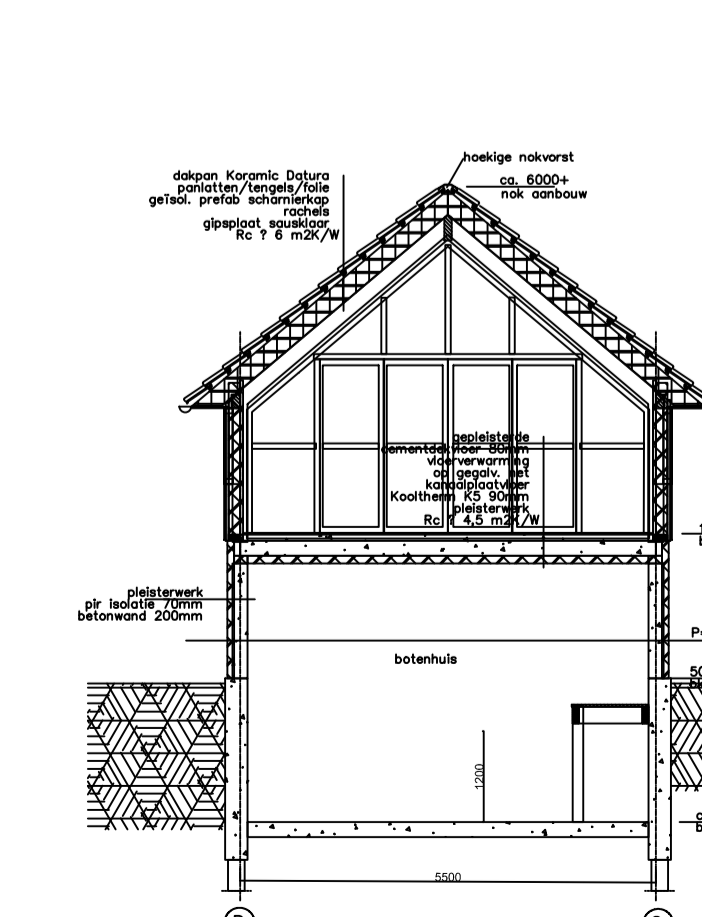
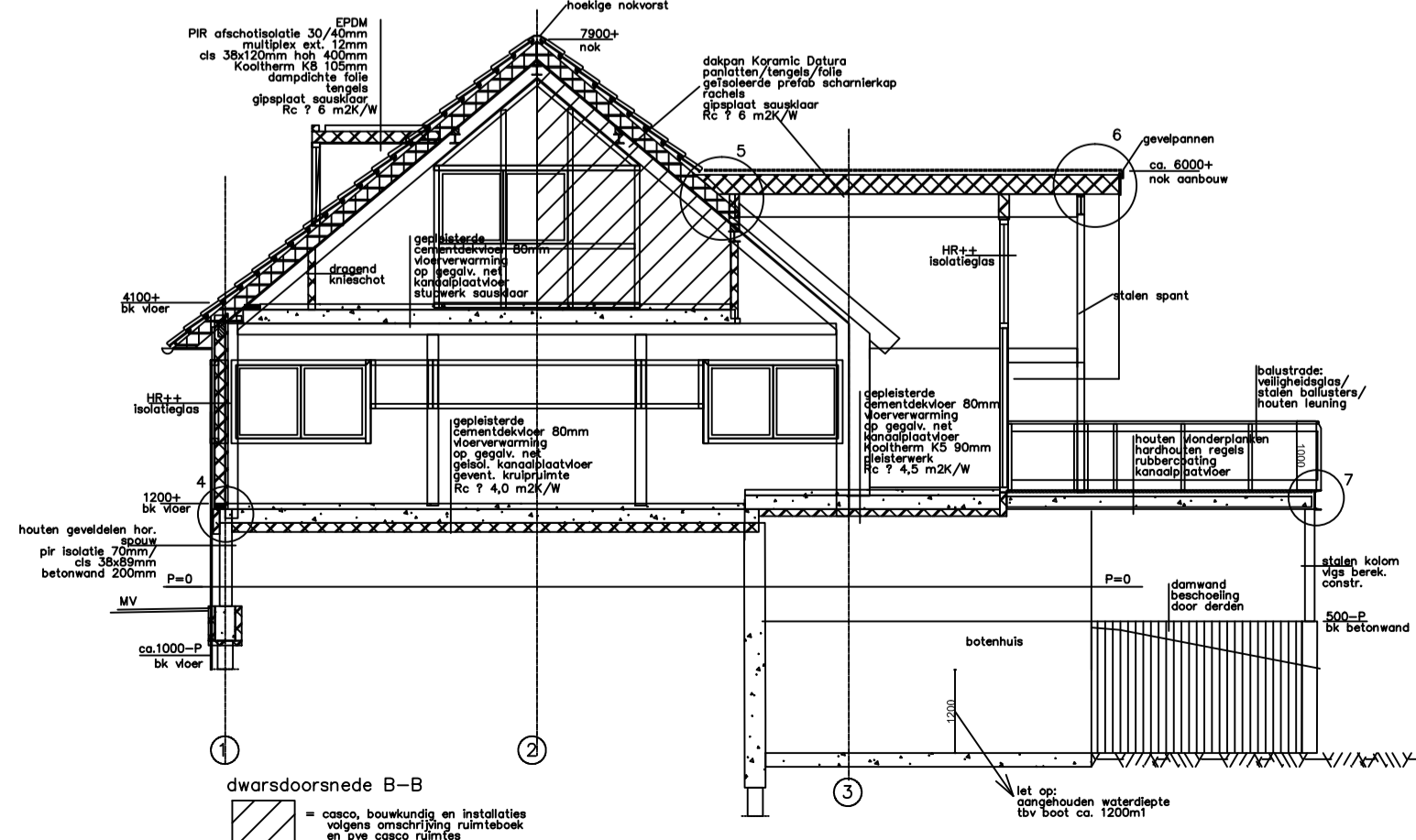
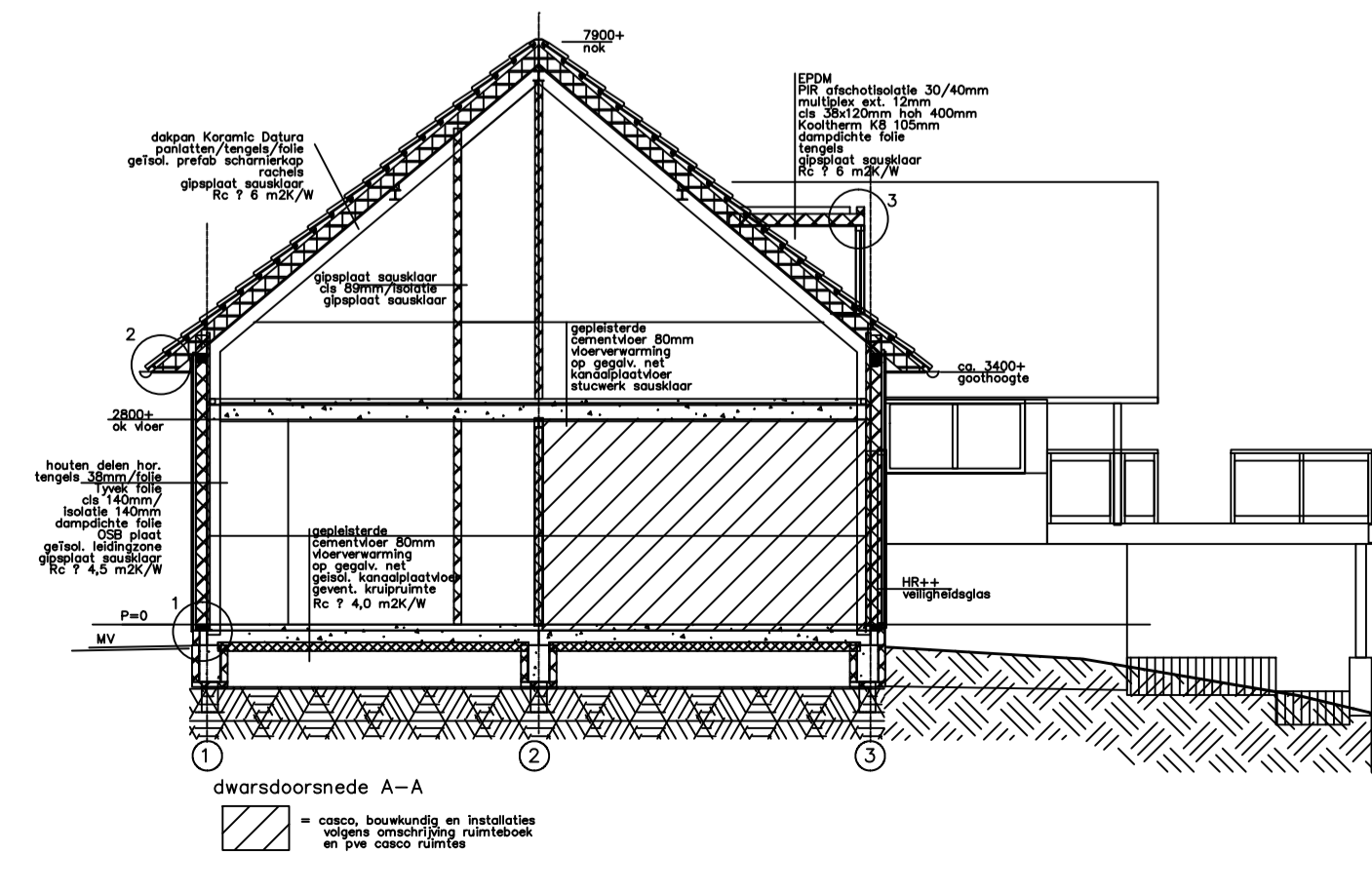

Bouwaanvraag tekening

Project:	Nieuwbouw woning te Paterswolde	
Opdrachtgever:	Stufkens	
Project architect:	Vitruvius Bouw (T: 0592 - 262 389) Hoeverkamp 10, 9461 HE Gieten	
Constructies:	<p>De constructie is ontworpen volgens de Nederlandse Normen (NEN) en de Europese Normen (EN). De constructie is ontworpen voor de aangegeven gebruiksovereenkomst. De constructie is ontworpen voor de aangegeven gebruiksovereenkomst. De constructie is ontworpen voor de aangegeven gebruiksovereenkomst.</p>	
EP-berekening:	<p>De warmteverliesberekening is uitgevoerd volgens de Nederlandse Normen (NEN) en de Europese Normen (EN). De warmteverliesberekening is uitgevoerd volgens de aangegeven gebruiksovereenkomst. De warmteverliesberekening is uitgevoerd volgens de aangegeven gebruiksovereenkomst.</p>	
Project:	<p>(Voorlopig)</p> <p>Deze tekening mag niet gebruikt worden voor de uitvoering van het werk.</p> <p>Ter goedkeuring</p> <p>Deze tekening mag gebruikt worden voor de uitvoering van het werk. Deze tekening bevat geen wijzigingen ten opzichte van de tekening die is goedgekeurd. De tekening is ontworpen voor de aangegeven gebruiksovereenkomst. De tekening is ontworpen voor de aangegeven gebruiksovereenkomst.</p>	
Datum:	02-11-2017	Wijziging: A 05-04-2018
Getekend:	Hide van der Weide	B 17-04-2018
Projectnummer:	113.930	C 26-04-2018
Akkoord:		D
Schaal: 1:100		Tekeningnummer: VB-BA02
BELD B.V. • Hoeverkamp 10 • 9461 HE Gieten • T: 0592 - 262 389		